ORGANIGRAMA ESTRUCTURAL DEL MINISTERIO DE LA MUJER Y DESARROLLO SOCIAL – MIMDES

Decreto Supremo Nº 011-2004-MIMDES, modificado por el Decreto Supremo Nº 006-2007-MIMDES
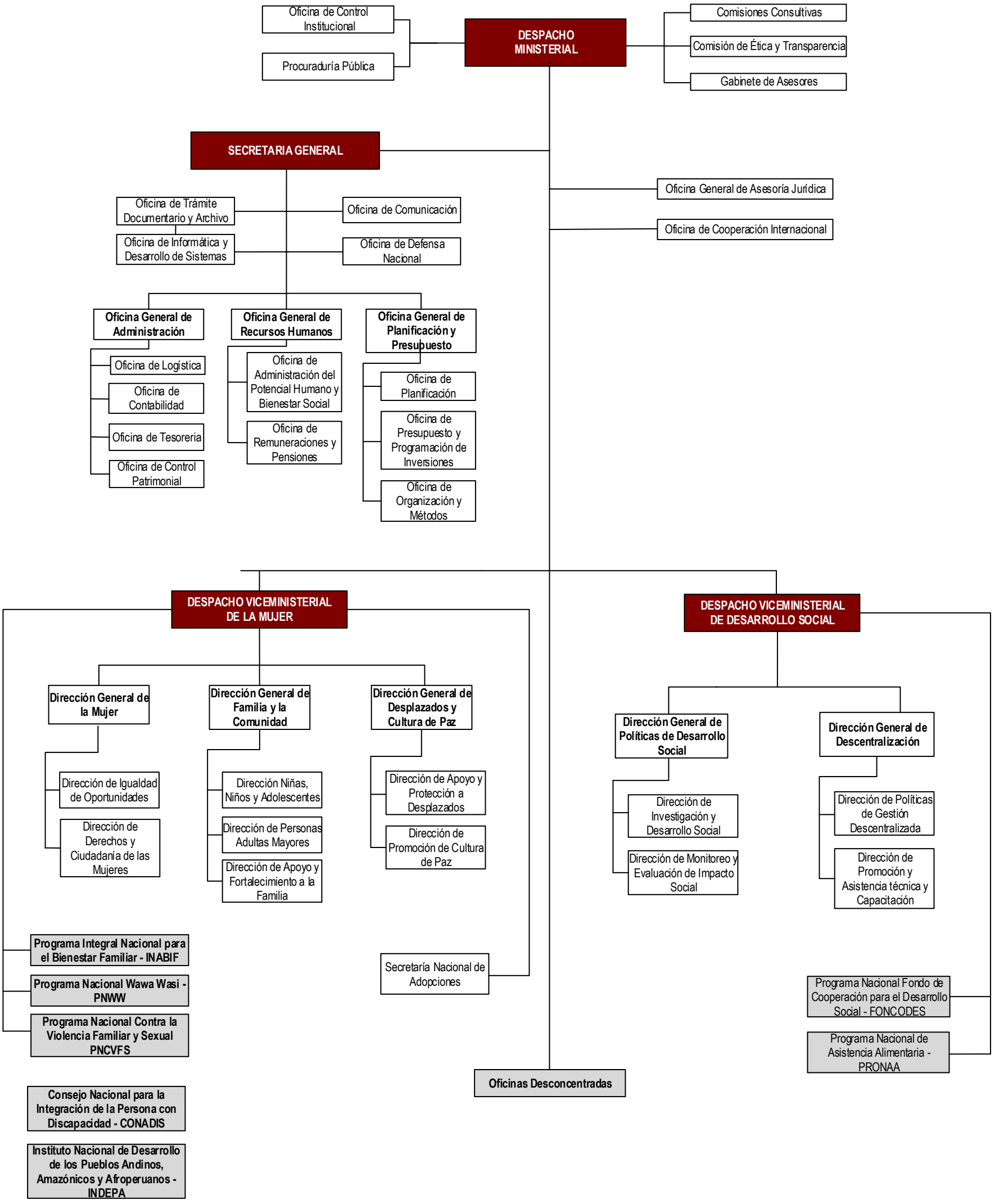
En concordancia con la Ley Nº 29247 y el D.S. Nº 034-2008-PCM.