



PERÚ

Ministerio
de Salud



...porque con leche materna
nos protegemos de la
anemia



**Lactarios institucionales como aporte a la promoción
de la lactancia materna**

Beneficios de la lactancia materna



Porque con leche materna nos protegemos de la anemia

Beneficios de la lactancia materna para el bebé



Niñas y niños más inteligentes



Contribuye al desarrollo del habla



Fortalece el lazo madre – bebé



Protege contra la anemia



Disminuye enfermedades crónicas y obesidad



Reduce el riesgo de infecciones y alergias

La leche materna es irremplazable

Para mayor información, llama gratis a INFOSALUD 0800-10828



PERÚ Ministerio de Salud

Lactancia materna exclusiva en niños menores de seis meses 2015



Porque con leche materna nos protegemos de la anemia

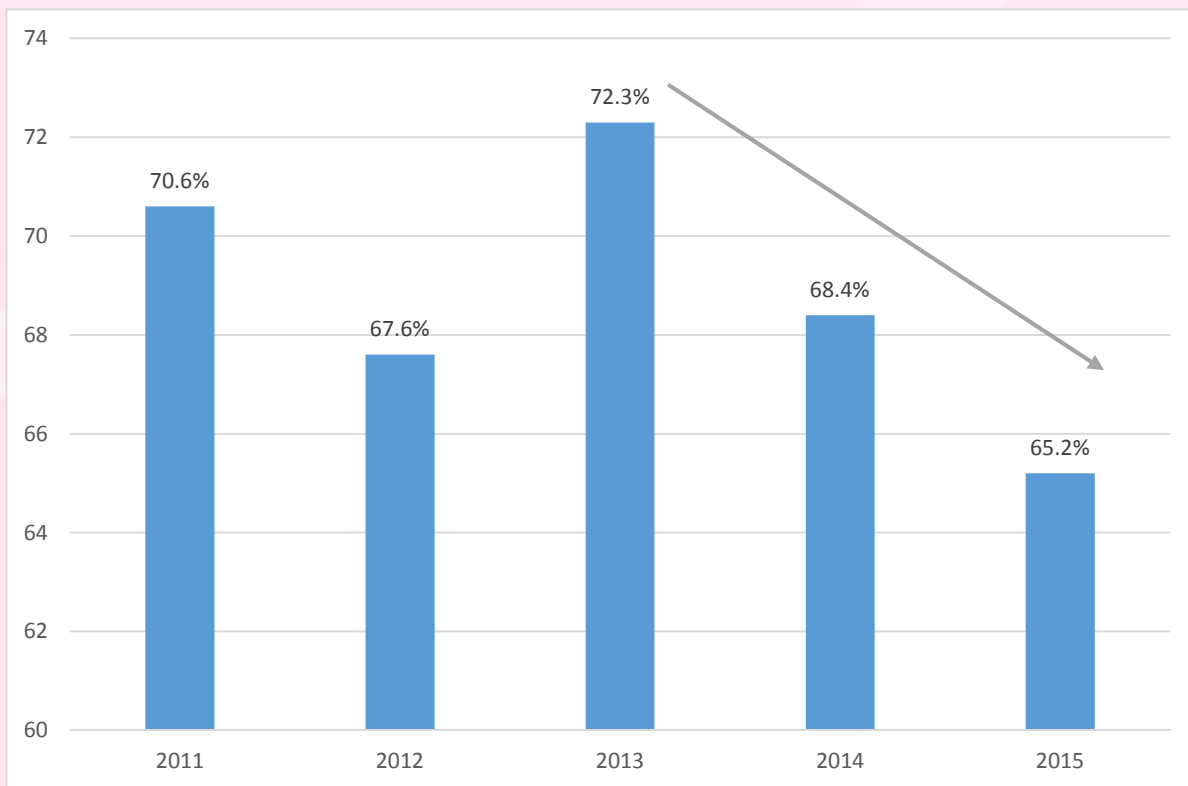

Recomendado por la OMS: 80%

Fuente: ENDES - INEI

La leche materna es irremplazable

Para mayor información, llama gratis a INFOSALUD 0800-10828

Lactancia materna exclusiva en niños menores de seis meses, según área de residencia 2015



Porque con leche materna nos protegemos de la anemia

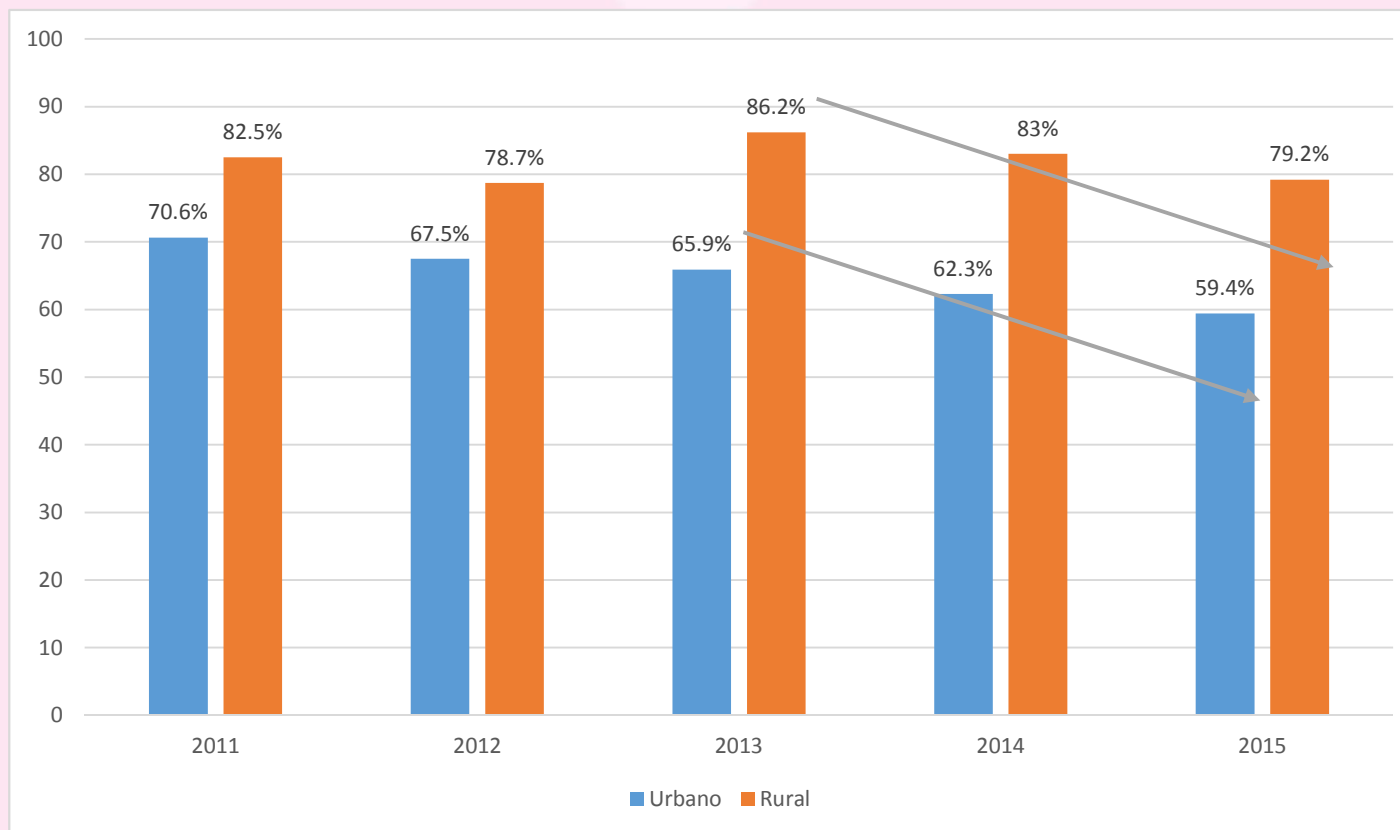

Fuente: Perú: Indicadores de Resultados de los Programas Estratégicos

La leche materna es irremplazable

Para mayor información, llama gratis a INFOSALUD 0800-10828

Proporción niños que empezaron a lactar dentro de la primera hora de nacido vs partos institucionales de los últimos 5 años anteriores a la encuesta 2015



Porque con leche materna nos protegemos de la anemia

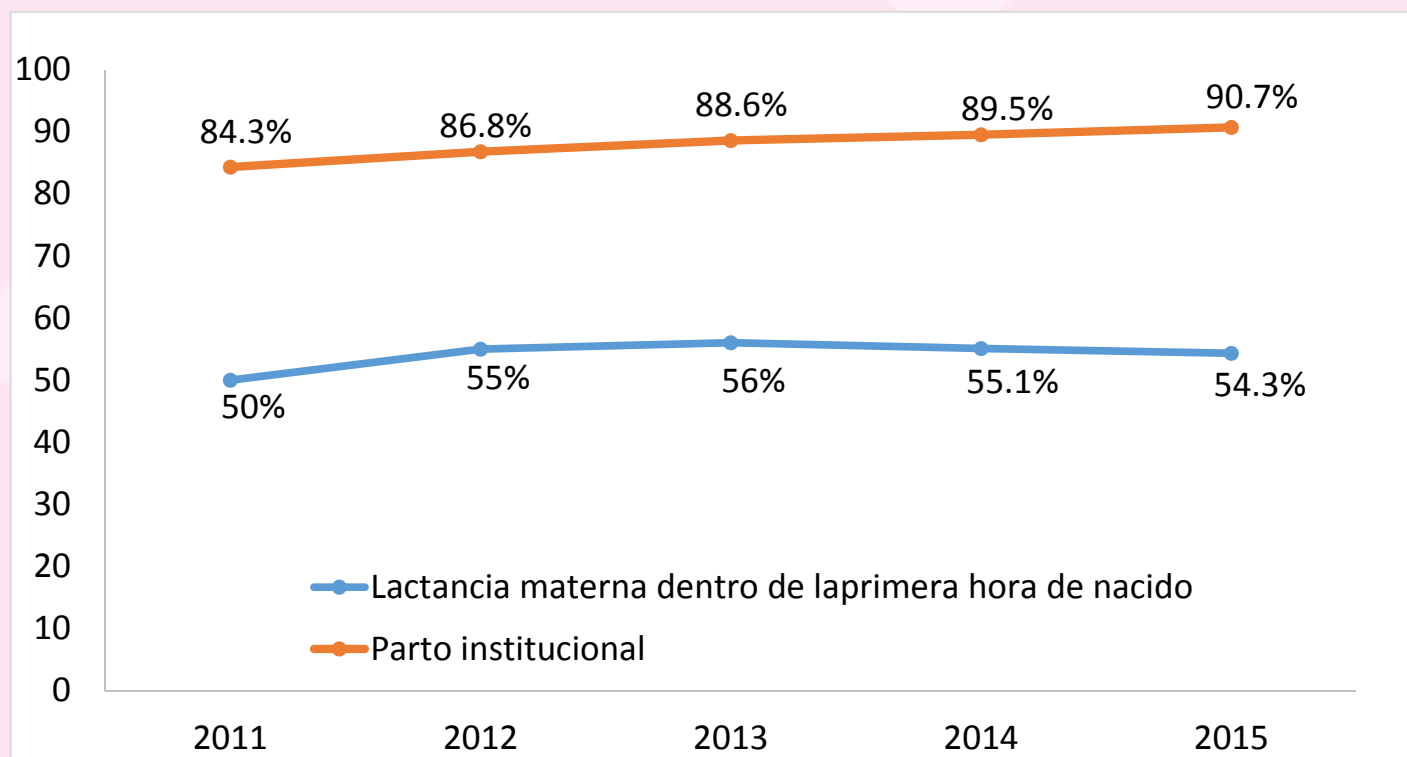

La OMS recomienda el inicio de la lactancia durante la primera hora de vida

Fuente: ENDES 2000-2014, INEI

La leche materna es irremplazable

Para mayor información, llama gratis a INFOSALUD 0800-10828



Determinantes de la lactancia materna



Porque con leche materna nos protegemos de la anemia

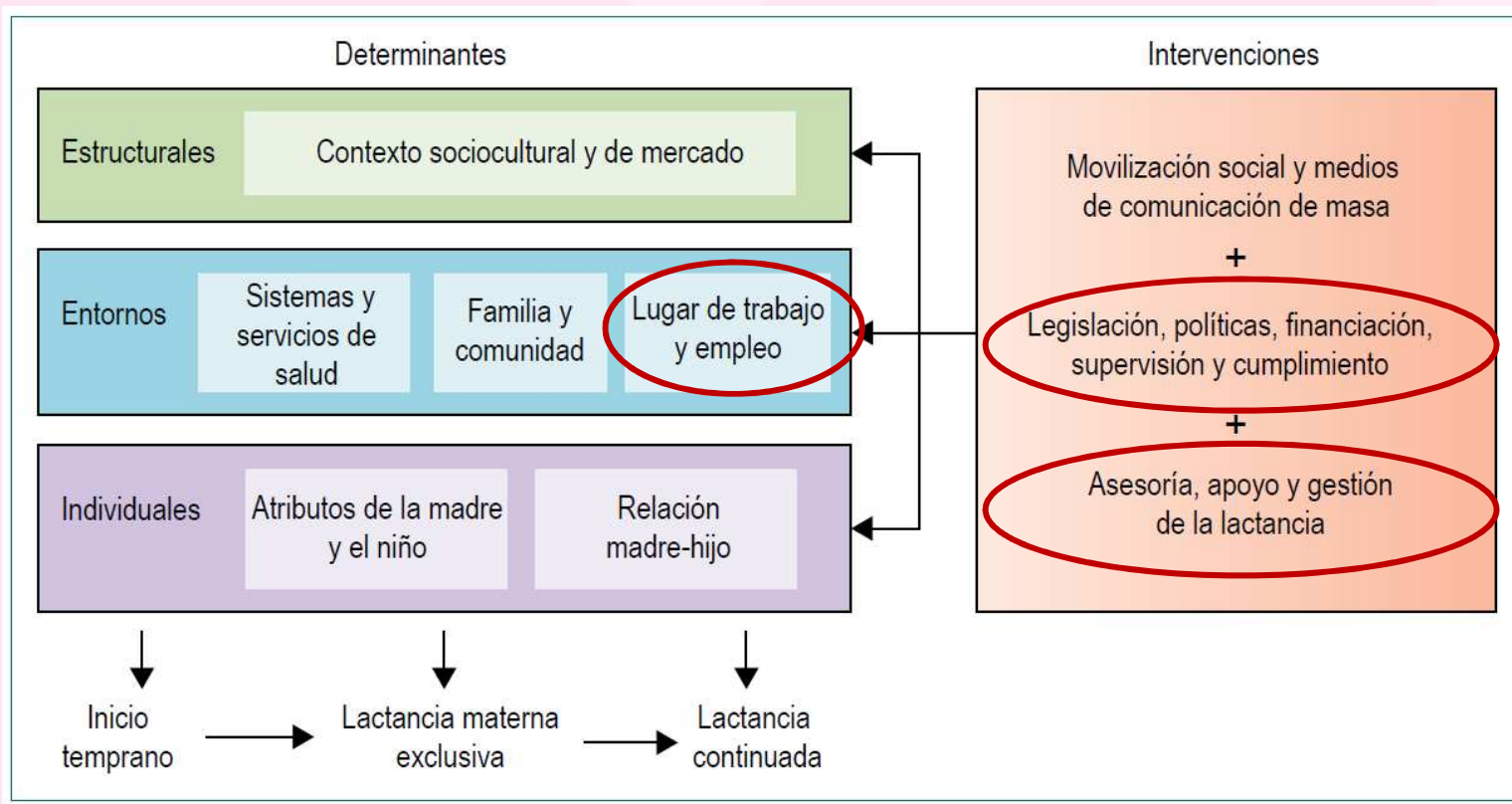

Fuente: Primera Serie de la Revista The Lancet sobre lactancia materna, 2016

La leche materna es irremplazable

Para mayor información, llama gratis a **INFOSALUD 0800-10828**



Fortalecimiento del marco normativo y los procesos de gestión que garanticen la promoción, protección y apoyo a la lactancia materna



Porque con leche materna nos protegemos de la anemia



- Aprobación del Reglamento de Alimentación Infantil
- Instauración de la Semana de la Lactancia Materna en el Perú
- Reconocimiento de 90 hospitales como amigos de la madre y el niño
- Promulgación de Leyes hora diaria de lactancia y descanso pre y post natal
- Aprobación del Plan Nacional de Acción por la infancia y adolescencia 2002 – 2010
- Instauración del Comité Técnico Institucional de Promoción y Protección de la Lactancia Materna



- Aprobación del Reglamento de Alimentación Infantil (D.S. Nº 009-2006-SA)
- Ampliación de la hora de lactancia en partos múltiples
- Aprobación del D.S. Nº 009-2006-MIMDES, de implementación de lactarios institucionales
- Instauración de la Comisión Multisectorial de Promoción y Protección de Lactancia Materna
- Incorporación en el PAN
- Aprobación de la Ley de Implementación de lactarios en instituciones públicas y privadas
- Aprobación Plan Nacional DCI y Plan Nacional Bienvenidos
- Aprobación de la Directiva Administrativa de certificación de establecimientos de salud amigos de la madre y el niño
- Aprobación de la guía técnica de implementación de grupos de apoyo
- Aprobación de la Ley que amplia el descanso pre y post natal y de protección contra el despido
- Aprobación de la guía técnica de consejería en lactancia materna
- Aprobación del Reglamento de la Ley de Lactarios

La leche materna es irremplazable

Para mayor información, llama gratis a INFOSALUD 0800-10828



Fortalecimiento del marco normativo y los procesos de gestión que garanticen la promoción, protección y apoyo a la lactancia materna



Directiva Administrativa para la Certificación de los Establecimientos de Salud Amigos de la Madre, la Niña y el Niño R.M. N° 609-2014/MINSA



Guía Técnica de implementación de grupos de apoyo comunal para promover y proteger la lactancia materna exitosa. R.M. N° 260-2014/MINSA

Plan Nacional para la reducción de la desnutrición crónica infantil y la anemia en el país

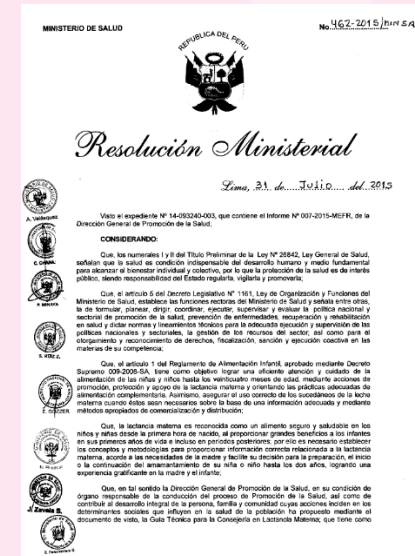

Guía técnica para la Consejería en Lactancia Materna R.M. N° 462-2015/MINSA



La leche materna es irremplazable

Para mayor información, llama gratis a INFOSALUD 0800-10828



Fortalecimiento de capacidades de los equipos regionales para la promoción, protección y apoyo a la lactancia materna



Porque con leche materna nos protegemos de la anemia



Asistencias técnicas a 22 Geresas/Diresas efectuadas entre los años 2015 y 2016

- Asistencia técnica en intervenciones de promoción y protección de la lactancia materna desde los establecimientos del primer nivel e atención
- Cada región cuenta con una ruta de implementación de acciones para la promoción de la lactancia materna

N°	DISAS/DIRESAS
1	Puno
2	Cusco
3	Lima
4	Callao
5	Lima Región
6	Ica
7	Ancash
8	Huánuco
9	Junín
10	Loreto
11	Tacna
12	Piura
13	Tumbes
14	Lambayeque
15	La Libertad
16	Arequipa
17	Madre de Dios
18	San Martín
19	Pasco
20	Ayacucho
21	Moquegua

La leche materna es irremplazable

Para mayor información, llama gratis a **INFOSALUD 0800-10828**

Vigilancia del marco normativo de promoción, protección y apoyo a la lactancia materna



Porque con leche materna nos protegemos de la anemia

Visitas inopinadas para la evaluación del cumplimiento del Reglamento de Alimentación Infantil

N°	Nombre del establecimiento de salud visitado
1	Hospital Nacional Cayetano Heredia
2	Hospital Nacional Hipólito Unanue
3	Hospital Carlos Lanfranco La Hoz
4	Hospital Nacional Arzobispo Loayza
5	Hospital Maria Auxiliadora
6	Hospital Nacional Docente Madre Niño San Bartolomé
7	Hospital San Juan de Lurigancho
8	Hospital de Apoyo Santa Rosa
9	Hospital Nacional Sergio Bernales
10	Instituto Nacional Materno Perinatal
11	Instituto Nacional de Salud del Niño
12	Hospital III Goyeneche
13	Hospital Regional Honorio Delgado Espinoza
14	Hospital Regional de Ayacucho Miguel Ángel Mariscal Llerena
15	Hospital Amistad Perú-Corea Santa Rosa II-2
16	Hospital de Apoyo II-2 Sullana

16 visitas ejecutadas entre los meses de mayo y junio del 2016 efectuadas por el Comité Técnico institucional de promoción y protección de lactancia materna



- Se estima que en la mayoría de ítems evaluados el 70% (11 de 16) incumplen el RAI
- Aproximadamente el 50% de eess visitados (09) ha implementado el servicio de lactario
- Alrededor del 20% de eess visitados (03) realiza acciones de promoción de la lactancia materna según criterios de RAI y la Directiva de certificación de eess amigos

La leche materna es irremplazable

Para mayor información, llama gratis a INFOSALUD 0800-10828

Vigilancia del marco normativo de promoción, protección y apoyo a la lactancia materna



Porque con leche materna nos protegemos de la anemia

Visitas de seguimiento y monitoreo para la implementación y funcionamiento de lactarios institucionales de entidades públicas y privadas



30 visitas ejecutadas entre los meses de enero y junio del 2016

- Aproximadamente el 63% de eess visitados (19) ha implementado el servicio de lactario

N°	Nombre de la institución
1	Hospital Manuel Nuñez Butrón
2	Diresa Puno
3	Hospital Sicuani
4	Instituto Nacional de Salud del Niño
5	Hospital Regional de Ica
6	Hospital Rezola
7	CMI Ramos Larrea
8	Hospital Eleazar Guzmán Barrón
9	Hospital La Caleta
10	Diresa Huánuco
11	CMI SJM Loreto
12	Hospital Regional El Carmen
13	Diresa Junín
14	Hospital Iquitos Cesar Garayar
15	Diresa Tumbes
16	Diresa Piura
17	Hospital Santa Rosa
18	Hospital Jose Alfredo Mendoza
19	Hospital Santa María de Socorro
20	Hospital Hipólito Unanue de Tacna
21	Diresa Tacna
22	Clinicas Maison De Sante Sociedad Anonima
23	Clinica Internacional S.A.
24	Clinica San Felipe S.A.
25	Clinica Materno Inf. Virgen Del Rosario S.R.L.
26	Clinica Javier Prado
27	Centro Medico Clinica San Judas Tadeo S.A.
28	Clinica San Gabriel
29	Clinica San Pablo S.A.C.
30	Hospital De La Mujer E.I.R.L.

La leche materna es irremplazable

Para mayor información, llama gratis a **INFOSALUD 0800-10828**

Vigilancia del marco normativo de promoción, protección y apoyo a la lactancia materna



Porque con leche materna nos protegemos de la anemia



Entrevista a usuaria de lactario institucional:

“Me permite continuar alimentando a mi bebe con lactancia materna”

La leche materna es irremplazable

Para mayor información, llama gratis a INFOSALUD 0800-10828





...porque con leche materna
nos protegemos de la
anemia

Lic. Nut. Connie Solano Auccapoma

Dirección General de Promoción de la
Salud y Gestión Territorial en Salud

Para mayor información llama gratis
a INFOSALUD: ☎ **0800-10828**

www.minsa.gob.pe

 /minsaperu

 @Minsa_Peru

 minsaperu1