

RESUMEN REGIONAL DE JUNÍN

A. Información general por provincia



Provincia	Población		Mujeres		Niños, niñas y adolescentes		Personas adultas mayores	
TOTAL	1 246 038	100%	637 106	100%	417 794	100%	140 971	100%
Chanchamayo	151 489	12,2%	73 814	11,6%	53 209	12,7%	14 033	10%
Chupaca	52 988	4,3%	27 065	4,2%	16 594	4%	7624	5,4%
Concepción	55 591	4,5%	29 168	4,6%	18 753	4,5%	8217	5,8%
Huancayo	545 615	43,8%	288 142	45,2%	170 294	40,8%	64 383	45,7%
Jauja	83 257	6,7%	43 586	6,8%	26 496	6,3%	13 662	9,7%
Junín	23 133	1,9%	12 073	1,9%	7205	1,7%	3647	2,6%
Satipo	203 985	16,4%	98 752	15,5%	86 766	20,8%	11 853	8,4%
Tarma	89 590	7,2%	46 391	7,3%	27 524	6,6%	13 702	9,7%
Yauli	40 390	3,2%	18 115	2,8%	10 953	2,6%	3850	2,7%

Fuente: Boletín Estadístico del Programa Nacional Aurora (INEI - CPV 2017)

B. Cifras generales de violencia en la región

Violencia hacia la mujer

En la región Junín, el porcentaje de mujeres alguna vez unidas de 15 a 49 años que ha sufrido algún tipo de violencia por parte de su pareja es de 69.1% (ENDES-INEI 2022). A nivel nacional, este grupo corresponde al 55,7%. Según el tipo de violencia, se cuenta con la siguiente información:



69,1%

de las mujeres alguna vez unidas de 15 a 49 años en la región Junín ha sufrido algún tipo de violencia por parte de su pareja



63,6%

Psicológica



40,8%

Física



9,7%

Sexual

Embarazo adolescente

En la región Junín el porcentaje de mujeres adolescentes de 15 a 19 años que ha tenido un hijo o ha estado embarazada por primera vez es de 12,2%. A nivel nacional, este grupo corresponde al 9.2% (ENDES-INEI 2022).



12,2%

porcentaje de mujeres con embarazos adolescentes en la región Junín



9,6%

Ya son madres



2,6%

Embarazadas por primera vez

**SERVICIOS QUE BRINDA:****I. PROGRAMA NACIONAL PARA LA PREVENCIÓN Y ERRADICACIÓN DE LA VIOLENCIA CONTRA LAS MUJERES E INTEGRANTES DEL GRUPO FAMILIAR – AURORA**

El Programa AURORA tiene como finalidad diseñar y ejecutar, a nivel nacional, acciones y políticas de atención, prevención y apoyo a las personas involucradas en hechos de violencia familiar y sexual, contribuyendo así a mejorar la calidad de vida de la población.

En ese sentido, en el departamento de Junín los servicios que brinda este programa son:

1.1 Centro Emergencia Mujer – CEM: Los CEM brindan servicios de orientación legal, psicológica y social a víctimas de violencia contra las mujeres e integrantes del grupo familiar y violencia sexual. Asimismo, brindan defensa legal en casos de violencia para todas aquellas personas que la requieran.

Servicio / Cobertura			Usuaris/os	
			Año 2023	Ene - Mar 2024
Centro Emergencia Mujer – CEM:				
Tipo CEM	Provincia	N°		
CEM Regulares (12)	Chanchamayo	2	7 259 Casos atendidos por violencia	1 475 Casos atendidos por violencia
	Chupaca	1		
	Concepción	1	279 418 Actividades en atención por violencia	41 048 Actividades en atención por violencia
	Huancayo	2		
	Jauja	1		
	Junín	1		
	Satipo	2		
	Tarma	1		
	Yauli	1		
CEM Comisaria (6)	Huancayo	2	A través de 9 810 acciones preventivas se sensibilizó e informó a 127 870 personas	A través de 1 811 acciones preventivas se sensibilizó e informó a 21 925 personas
	Satipo	2		
	Yauli	1		
	Jauja	1		
Total		18		

Fuente: Programa Nacional AURORA.

1.2 Servicio de Atención Rural – SAR: El SAR tiene como objetivo garantizar el acceso a la justicia, así como la atención y protección de las personas víctimas de violencia en el ámbito rural, con especial énfasis en localidades de pueblos indígenas. Para ello, trabaja con autoridades locales, lideresas, líderes y sus comunidades en ámbitos rurales e indígenas.

Servicio / Cobertura			Usuaris/os	
			Año 2023	Ene - Mar 2024
Servicio de Atención Rural:				
Provincia	Distrito	Intervención		
Tarma	Tapo	Tapo	252 Casos derivados	78 Casos derivados
	Palca	Palca - Tarma		
Satipo	Rio Tambo	Rio Tambo		
Huancayo	Pariahuanca	Pariahuanca		

Fuente: Programa Nacional AURORA



1.3 Línea 100: Es un servicio telefónico de orientación, consejería y soporte emocional a personas afectadas o involucradas en algún hecho de violencia, o a quienes conozcan sobre algún caso de violencia contra las mujeres e integrantes del grupo familiar en su entorno. Las personas pueden llamar de manera gratuita al número 100 desde su teléfono fijo o celular las 24 horas del día, los 7 días de la semana y desde cualquier parte del país.

Servicio / Cobertura	Usuaris/os	
	Año 2023	Ene - Mar 2024
Línea 100	4 222 Consultas telefónicas	1 020 Consultas telefónicas

1.4 Asistencia económica para víctimas indirectas de feminicidio: Mediante Decreto de Urgencia N° 005-2020, se establece una asistencia económica para contribuir a la protección social y el desarrollo integral de las víctimas indirectas de feminicidio, siendo las personas beneficiarias toda niña, niño y/o adolescente quienes a causa de un feminicidio, hayan perdido a su madre, así como las personas con discapacidad moderada o severa que hayan dependido económicamente y estado bajo el cuidado de estas víctimas. En ese sentido, en el departamento de Junín se viene brindando la asistencia económica a **51** víctimas indirectas de feminicidio.

II. PROGRAMA INTEGRAL NACIONAL PARA EL BIENESTAR FAMILIAR – INABIF

El INABIF tiene como finalidad contribuir con el desarrollo integral de las familias en situación de vulnerabilidad y riesgo social, con énfasis en niños, niñas y adolescentes, personas adultas mayores, y personas con discapacidad en situación de abandono; así como propiciar su inclusión en la sociedad y el ejercicio pleno de sus derechos.

En ese sentido, en el departamento de Junín los servicios que brinda este programa son:

2.1 Centros de Acogida Residencial para Niñas, Niños y Adolescentes – CAR NNA: Servicio dirigido a niños, niñas y adolescentes de 0 a 18 años de edad, que se encuentran en estado de abandono y/o riesgo social, derivados por la Dirección de Protección Especial (DPE) del MIMP y los Juzgados de Familia en provincias.

Servicio / Cobertura	Usuaris/os							
	Año 2023	Ene - Mar 2024						
Centros de Atención Residencial – CAR:	76	50						
<table border="1"> <thead> <tr> <th>Centro</th> <th>Provincia</th> <th>N°</th> </tr> </thead> <tbody> <tr> <td>CAR</td> <td>Huancayo</td> <td>2</td> </tr> </tbody> </table>	Centro	Provincia	N°	CAR	Huancayo	2	Usuaris/os atendidas/os	Usuaris/os atendidas/os.
Centro	Provincia	N°						
CAR	Huancayo	2						

Fuente: Programa Integral Nacional para el Bienestar Familiar – INABIF

2.2 Centro de Desarrollo Integral de la Familia – CEDIF: Es un espacio donde se brinda servicios especializados orientados al fortalecimiento de las familias, a la promoción de relaciones familiares respetuosas y solidarias y al desarrollo integral de sus miembros. Los servicios que se brindan son:

- Cuidado Diurno (niños y niñas de 6 meses a 11 años).
- Promoción del Adolescente (12 a 17 años).
- Centro de Día (60 a más años).
- Talleres de capacitación ocupacional.
- Consejería Familiar.
- Escuela para Padres.

**PERÚ**Ministerio
de la Mujer y
Poblaciones Vulnerables

Servicio / Cobertura			Usuaris/os	
			Año 2023	Ene - Mar 2024
Centros de Desarrollo Integral de la Familia – CEDIF:			209	140
			Usuarios/as atendidas/os (Niñas/os, adolescentes y personas adultas mayores)	Usuarios/as atendidas/os (Niñas/os, adolescentes y personas adultas mayores)
Centro	Provincia	N°		
CEDIF	Chanchamayo	1		

Fuente: Programa Integral Nacional para el Bienestar Familiar – INABIF

2.3 Educadores de Calle: Esta intervención funciona a través de equipos multidisciplinario itinerantes de profesionales que desarrollan actividades educativo – formativas para la promoción de las capacidades y habilidades de los niños, niñas, adolescentes y sus familias, que trabajan o se encuentran en situación de calle.

Servicio / Cobertura		Usuaris/os	
		Año 2023	Ene - Mar 2024
Educadores de Calle:		374	272
		Niñas, niños y adolescentes atendidas/os	Niñas, niños y adolescentes atendidas/os
Centro	N°		
Zonas de intervención	5		

2.4 Pensión por orfandad a niñas, niños y adolescentes: Mediante Ley N° 31405, se establece una asistencia económica y acciones de acompañamiento profesional a las niñas niños y adolescentes que se encuentran en situación de orfandad por haberse producido el fallecimiento de su padre, madre, ambos o tutor legal, quienes provienen o son acogidos en hogares que se encuentran en situación de pobreza o pobreza extrema. En ese sentido, en el departamento de Junín en el periodo Ene - Feb 2024, se vienen brindando asistencia económica a **2,306** niñas, niños o adolescentes, de los cuales **2,204** son continuadores y **102** son nuevos.

III. DIRECCIÓN DE ADOPCIONES - DA

Es el órgano de línea responsable de proponer, dirigir, articular, implementar, supervisar y evaluar las políticas, normas, planes, programas y proyectos sobre la Adopción de niños, niñas y adolescentes. Además, es la única encargada de tramitar las solicitudes administrativas de adopción de los niños, niñas y adolescentes declarados judicialmente en abandono.

¿Qué es la adopción?

La adopción es una medida legal de protección definitiva para niñas, niños y adolescentes declarados judicialmente en estado de desprotección familiar y adoptabilidad. Es una manera de garantizar su derecho a vivir en una familia idónea, debidamente protegidos y amados con las mejores condiciones de crianza para desarrollarse integralmente (Decreto Legislativo N° 1297).

Servicio / Cobertura				Usuaris/os	
				Año 2023	Ene - Mar 2024
Adopciones:				8	3
				Niñas, niños y adolescentes adoptadas/os	Niñas, niños y adolescentes adoptadas/os
Centro	Provincia	Distrito	N°		
UA Huancayo	Huancayo	Huancayo	1		

Fuente: Dirección General de Adopciones – DGA

IV. DIRECCIÓN DE PROTECCIÓN ESPECIAL – DPE

La Dirección de Protección Especial (DPE), unidad de línea de la Dirección General de Niñas, Niños y Adolescentes (DGNNA), está encargada de proponer normas, lineamientos, programas, estrategias,



entre otros, para coadyuvar a mejorar la calidad del servicio de las Unidades de Protección Especial (UPE). Además, se encuentra a cargo del acogimiento familiar con familias acogedoras y profesionales.

4.1 Unidad de Protección Especial – UPE: Es la instancia administrativa del MIMP que actúa en el procedimiento por desprotección familiar de las niñas, niños y adolescentes sin cuidados parentales o en riesgo de perderlos, dictando las medidas de protección que garanticen el pleno ejercicio de sus derechos y/o que se les restituyan aquellos que les han sido vulnerados.

Servicio / Cobertura				Usuaris/os	
				Año 2023	Ene - Mar 2024
Protección Especial:				893	274
				NNA ingresados al servicio de Protección Especial	NNA ingresados al servicio de Protección Especial
Centro	Provincia	Distrito	N°		
UPE Junín	Huancayo	El Tambo	1		

Fuente: Dirección de Protección Especial – DPE

V. CONSEJO NACIONAL PARA LA INTEGRACIÓN DE LA PERSONA CON DISCAPACIDAD – CONADIS

El Registro Nacional de la Persona con Discapacidad: Este registro, a cargo del CONADIS, compila, procesa y organiza la información referida a las personas con discapacidad y sus organizaciones, proporcionada por las entidades públicas de los distintos niveles de gobierno. Su finalidad es acreditar a las personas con discapacidad, con lo cual tendrán acceso a varios beneficios como jubilación adelantada, distintivo vehicular, tarifas preferenciales en espectáculos públicos y privados, entre otros.

Servicio / Cobertura			Usuaris/os	
			Año 2023	Ene - Mar 2024
Registro Nacional de Personas con Discapacidad – CONADIS:			2 143	471
			Personas con discapacidad inscritas	Personas con discapacidad inscritas
Centro	Provincia	N°		
Centro de Coordinación Regional	Huancayo	1		

Fuente: Consejo Nacional para la Integración de la Persona con Discapacidad – CONADIS

SERVICIOS QUE PROMUEVE EL MIMP:

- 1. Defensoría Municipal del Niño y el Adolescente - DEMUNA:** Es un servicio encargado de proteger y promover los derechos de los niños, niñas y adolescentes en la jurisdicción de la municipalidad. Desde el año 1997 está considerada en la Ley Orgánica de Municipalidades como una función de los Gobiernos Locales. En el departamento de Junín, viene funcionando **115** DEMUNAS.

Distritos	Operativas	Acreditadas	No acreditada	No operativa	Total municipalidades
Chanchamayo	6	4	2	0	6
Chupaca	9	3	6	0	9
Concepción	15	4	11	0	15
Huancayo	28	6	22	0	28
Jauja	28	6	22	6	34
Junín	4	0	4	0	4
Satipo	9	7	2	0	9
Tarma	8	1	7	1	9
Yauli	8	1	7	2	10
Total	115	32	83	9	124

Fuente: Dirección de Sistemas Locales y Defensorías

2. **Centros Integrales del Adulto Mayor - CIAM:** Son espacios creados por los gobiernos locales, en el marco de sus competencias, para la participación e integración social, económica y cultural de la persona adulta mayor, a través de la prestación de servicios, en coordinación o articulación con instituciones públicas o privadas; programas y proyectos que se brindan en su jurisdicción a favor de la promoción y protección de sus derechos. En el departamento de Junín, viene funcionando **96** CIAM.

Distritos	Operativas	No operativas	Total municipalidades
Chanchamayo	4	2	6
Chupaca	8	1	9
Concepcion	11	4	15
Huancayo	22	6	28
Jauja	22	12	34
Junin	4	0	4
Satipo	9	0	9
Tarma	7	2	9
Yauli	9	1	10
Total	96	28	124

Fuente: Dirección de Personas Adultas Mayores

3. **Juguemos en DEMUNAS:** El servicio JUGUEMOS nace desde el MIMP y su ejecución está a cargo de los gobiernos locales, brinda a los niños y niñas espacios seguros de cuidado y juego que les permitirá desarrollar vínculos positivos entre ellos y ellas; así como potenciar su desarrollo individual (cognitivo, emocional y social) promoviendo la protección integral. En el departamento de Junín viene funcionando **11** servicio Juguemos.

Provincias	DEMUNA	Total
Chupaca	Defensoría Municipal de la Niña, Niño y Adolescente del Distrito de Huachac	1
Concepción	Defensoría Municipal de la Niña, Niño y Adolescente de la Provincia de Concepción	1
Huancayo	Defensoría Municipal de la Niña, Niño y Adolescente de la Provincia de Huancayo	1
	Defensoría Municipal de la Niña, Niño y Adolescente del distrito de Pilcomayo	1
	Defensoría Municipal de la Niña, Niño y Adolescente del distrito de Huancán	1
Jauja	Defensoría Municipal de la Niña, Niño y Adolescente de la Provincia de Jauja	1
	Defensoría Municipal de la Niña, Niño y Adolescente del Distrito de Apata	1
	Defensoría Municipal de la Niña, Niño y Adolescente del Distrito de Monobamba	1
	Defensoría Municipal de la Niña, Niño y Adolescente del Distrito de San Lorenzo	1
Satipo	Defensoría Municipal de la Niña, Niño y Adolescente de la Provincia de Satipo	1

Fuente: Dirección de Sistemas Locales y Defensorías



4. **Ponte en Modo Niñez:** Es una estrategia del MIMP que busca garantizar espacios públicos seguros, brindando protección a niñas, niños y adolescentes. En el departamento de Junín se ha implementado la estrategia “Ponte en modo Niñez” en **37** municipalidades:

Provincias	Acreditadas	No Acreditadas	Total operativas
Chanchamayo	1	1	2
Chupaca	2		2
Concepción	2	1	3
Huancayo	4	5	9
Jauja	4	6	10
Junín		2	2
Satipo	4	1	5
Tarma		2	2
Yauli	1	1	2
Total	18	19	37



CONSOLIDADO DE SERVICIOS EN EL DEPARTAMENTO DE JUNÍN

PROVINCIAS	CEM	SAR	CARNNA	CEDIF	UA	UPE	TOTAL
Chanchamayo	2			1			3
Chupaca	1						1
Concepción	1						1
Huancayo	4		2		1	1	8
Jauja	2						2
Junín	1						1
Satipo	4	1					5
Tarma	1	2					3
Yauli	2						2
TOTAL	18	3	2	1	1	1	26

PROVINCIAS	DEMUNA	CIAM	JUGUEMOS EN DEMUNA	MODO NIÑEZ EN DEMUNA	SOC. BENEF.	TOTAL
Chanchamayo	6	4		2		12
Chupaca	9	8	1	2		20
Concepción	15	11	1	3	1	31
Huancayo	28	22	3	9	1	63
Jauja	28	22	4	10	1	65
Junín	4	4		2		10
Satipo	9	9	2	5		25
Tarma	8	7		2	1	18
Yauli	8	9		2	1	20
TOTAL	115	96	11	37	5	264

GLOSARIO DE TÉRMINOS:

Centro Emergencia Mujer – CEM: servicio público especializado y gratuito, de atención integral y multidisciplinaria, para víctimas de violencia contra la mujer e integrantes del grupo familiar, en el cual se brinda orientación legal, defensa judicial y consejería psicológica.

Servicio de Atención Urgente – SAU: servicio gratuito y especializado cuya finalidad es brindar en forma inmediata, eficaz y oportuna, atención a las víctimas de los casos de violencia familiar y sexual que llaman a la Línea 100 y/o son reportados por los medios de comunicación, y requieren atención urgente

Servicio de Atención Rural - SAR: atiende y previene casos de violencia contra las mujeres e integrantes del grupo familiar en las comunidades rurales, nativas e indígenas

Centros de Acogida Residencial para Niñas, Niños y Adolescentes – CAR NNA: dirigido a niños, niñas y adolescentes de 0 a 18 años de edad, que se encuentran en estado de abandono y/o riesgo social, derivados por la Dirección de Protección Especial (DPE) del MIMP y los Juzgados de Familia en provincias.

Unidad de Protección Especial – UPE: actúa en el procedimiento por desprotección familiar de niñas, niños y adolescentes sin cuidados parentales o en riesgo de perderlos, dictando las medidas de protección que garanticen el pleno ejercicio de sus derechos y/o que se restituyan aquellos que han sido vulnerados.

Defensoría Municipal del Niño y el Adolescente - DEMUNA: servicio encargado de proteger y promover los derechos de los niños, niñas y adolescentes en la jurisdicción de la municipalidad.

Centros Integrales del Adulto Mayor - CIAM: Son espacios creados por los gobiernos locales, en el marco de sus competencias, para la participación e integración social, económica y cultural de la persona adulta mayor, a través de la prestación de servicios, en coordinación o articulación con instituciones públicas o privadas; programas y proyectos que se brindan en su jurisdicción a favor de la promoción y protección de sus derechos.

**PERÚ**Ministerio
de la Mujer y
Poblaciones Vulnerables**DIRECTORIO DE LOS SERVICIOS DEL MIMP EN EL DEPARTAMENTO DE JUNÍN****CENTRO EMERGENCIA MUJER - CEM**

N°	Departamento	Provincia	Distrito	Centro de Atención	Dirección	Coordinador/a	Teléfono
1	Junín	Chanchamayo	Chanchamayo	Cem Chanchamayo	Av. Circunvalación 696	Neil Vladimir Inga Valverde	994841200
2	Junín	Huancayo	Chilca	Cem Chilca	Jirón Nicolas de Piérola 204 (Esquina Con Calle Cesar Vallejo - 2 Piso)	Matilde Edelmira Moste Córdova	994841305
3	Junín	Concepción	Concepción	Cem Concepción	Jirón Ricardo Palma S/N Plataforma Del Mercado Modelo (Costado De La Reniec)	Edith Giannina Meza Ospina	994833711
4	Junín	Huancayo	Huancayo	Cem Huancayo	Jr. Cuzco N° 1590	Giovanna Lucy Ríos Sanabria	994840568
5	Junín	Jauja	Jauja	Cem Jauja	Jr. Ayacucho 1036, Plaza Principal	Jhojana Katherine Cristóbal Veliz	994833715
6	Junín	Satipo	Rio Negro	Cem Satipo	Jr. Defensores De La Paz S/N Con Jr. Las Begonias	Raquel Zoraida Cotache Pampas	994833501
7	Junín	Tarma	Tarma	Cem Tarma	Jr. Amazonas Cdra. 475 - 2Do Piso Del Mercado Modelo - Tarma (Costado De Wawawasi)	Carmen Daria Carrasco Chambillo	994840685
8	Junín	Yauli	La Oroya	Cem Yauli	Av. Horacio Zevallos Games N° 315 Centro Cívico	Idalia Luzmery Quispe Rosales	994833574
9	Junín	Chupaca	Chupaca	Cem Chupaca	Jr. Grau 159-161, 1er Piso (Costado de Reniec)	Cori Cecilia Yupanqui Velazco	994840491
10	Junín	Junín	Junín	Cem Junín	Jr. Bolívar N° 820	Luz Camarena Condor	994833708
11	Junín	Satipo	Pangoa	Cem Pangoa	Av. 28 De Julio S/N (A Espaldas De La Municipalidad Distrital De Pangoa).	Krissia Isabel Vera Ramos	994841301
12	Junín	Chanchamayo	Pichanaqui	Cem Pichanaqui	Jirón Junín Cuadra 908-A Espaldas De La Gobernación De Pichanaqui	Lidia Karina Melgarejo Dreyffus	914152308
13	Junín	Huancayo	Huancayo	Cem Comisaría Huancayo	Avenida Ferrocarril N°555	Víctor Raúl Flores Gutiérrez	989248190
14	Junín	Satipo	Mazamari	Cem Comisaría Mazamari	Av. Quillabamba N° 498, Mazamari	Sarita Galindo Carbajal	989351070
15	Junín	Yauli	La Oroya	Cem Comisaría La Oroya	Av. Horacio Zevallos Gámez N° 209	Wilfredo Alex Ore Lázaro	968134164
16	Junín	Huancayo	Sapallanga	Cem Comisaría Sapallanga	Avenida Fidel Miranda N° 1300	Úrsula Greta Capcha Hinostroza	932869536
17	Junín	Jauja	Jauja	Cem Comisaría Jauja	Jirón José Gálvez N° 335, Jauja - Jauja - Junín. Ref.: A 1 Cuadra De La Plaza Principal De Jauja.	Flor De María Gonzales Almonacid	932869024
18	Junín	Satipo	Satipo	Cem Comisaría Satipo	Jirón Francisco Irazola N° 496, Satipo	Erich Paul Robladillo Amaro	994840158

**PERÚ**Ministerio
de la Mujer y
Poblaciones Vulnerables**SERVICIO DE ATENCIÓN RURAL**

N°	Departamento	Provincia	Distrito	Centro de Atención	Dirección	Coordinador/a	Teléfono
1	Junín	Tarma	Tapo	SAR Tapo	Calle 28 De Julio N° 100	Miguel Ángel Gonzales Dionisio	914183587 / 964850598
2	Junín	Satipo	Rio Tambo	SAR Rio Tambo	Interior de la Municipalidad Distrital De Rio Tambo.	Karen Durand Marrujo	943936566 / 959611673
3	Junín	Tarma	Palca	SAR Palca - Tarma	Jr. San Martín N.º 462 - Municipalidad Distrital De Palca	Malena Gavi Ticllacuri Crisóstomo	914195261 / 957288755
4	Junín	Huancayo	Pariahuanca	SAR Parihuanca	Jr. José Carlos Mariátegui S/N Lampa	Lenin Yuri Leiva Medina	921178472

CENTRO DE ACOGIDA RESIDENCIAL - CAR

N°	Departamento	Provincia	Distrito	Centro de Atención	Dirección	Coordinador/a	Teléfono
1	Junín	Huancayo	El Tambo	Car Andrés Avelino Cáceres	Prolongación Trujillo N° 271 - Ref. A 2 cuadras de la Av. Ferrocarril	Hinostrza Córdova Eddy Reyna	0 (064) 25-3790 940239470
2	Junín	Huancayo	El Tambo	Car Vidas Junín	Prolongación Parra Del Riego S/N - Ref. Cuadra 2 del Jr. 28 De Julio	Gutiérrez Enciso Nelly	940208390 (064) 38-8701 0

CENTRO DE DESARROLLO INTEGRAL DE LA FAMILIA

N°	Departamento	Provincia	Distrito	Centro de Atención	Dirección	Coordinador/a	Teléfono
1	Junín	Chanchamayo	San Ramón	CEDIF San Ramón	Esq. Ucayali Cuadra. 2 y Jr. Pachitea	Espinoza León Doris María	(064) 33-1358 / 940642940 / 940649071

EDUCADORES DE CALLE

N°	Departamento	Provincia	Distrito	Centro de Atención	Dirección	Coordinador/a	Teléfono
1	Junín	Huancayo	El Tambo	Centro de Referencia Mercado Mayorista y Alrededores, Zona 1	Prolongación Trujillo 271 - Ref. Int. Del Car Andrés A. Cáceres	Miranda Huamani Pilar Angela	913521038

ADOPCIONES

N°	Departamento	Provincia	Distrito	Centro de Atención	Dirección	Coordinador/a	Teléfono
1	Junín	Huancayo	Huancayo	Unidad de Adopción de Junín	Jr. Cusco 1576 - Ref. Sociedad De Beneficencia De Huancayo	Bonilla Cairo Rocío	944457168

UNIDAD DE PROTECCIÓN ESPECIAL

N°	Departamento	Provincia	Distrito	Centro de Atención	Dirección	Coordinador/a	Teléfono
1	Junín	Huancayo	El Tambo	UPE - Junín	Jr. Aurelio Miroquezada 197 - 199 - Urb. Gonzales, El Tambo	Damian Cuellar Hubertino	985178281



PERÚ

Ministerio
de la Mujer y
Poblaciones Vulnerables

CENTRO DE COORDINACIÓN REGIONAL - CONADIS

N°	Departamento	Provincia	Distrito	Centro de Atención	Dirección	Coordinador/a	Teléfono
1	Junín	Junín	Huancayo	CCR - Junín	Prolongación Julio Sumar N° 398	Pablo Alberto Mercado Ricse	939264661



PERÚ

Ministerio de la Mujer y Poblaciones Vulnerables



Ministerio de la Mujer y Poblaciones Vulnerables

MAPA DE POBREZA MONETARIA Y SERVICIOS OFRECIDOS POR EL MIMP EN LA REGIÓN JUNÍN

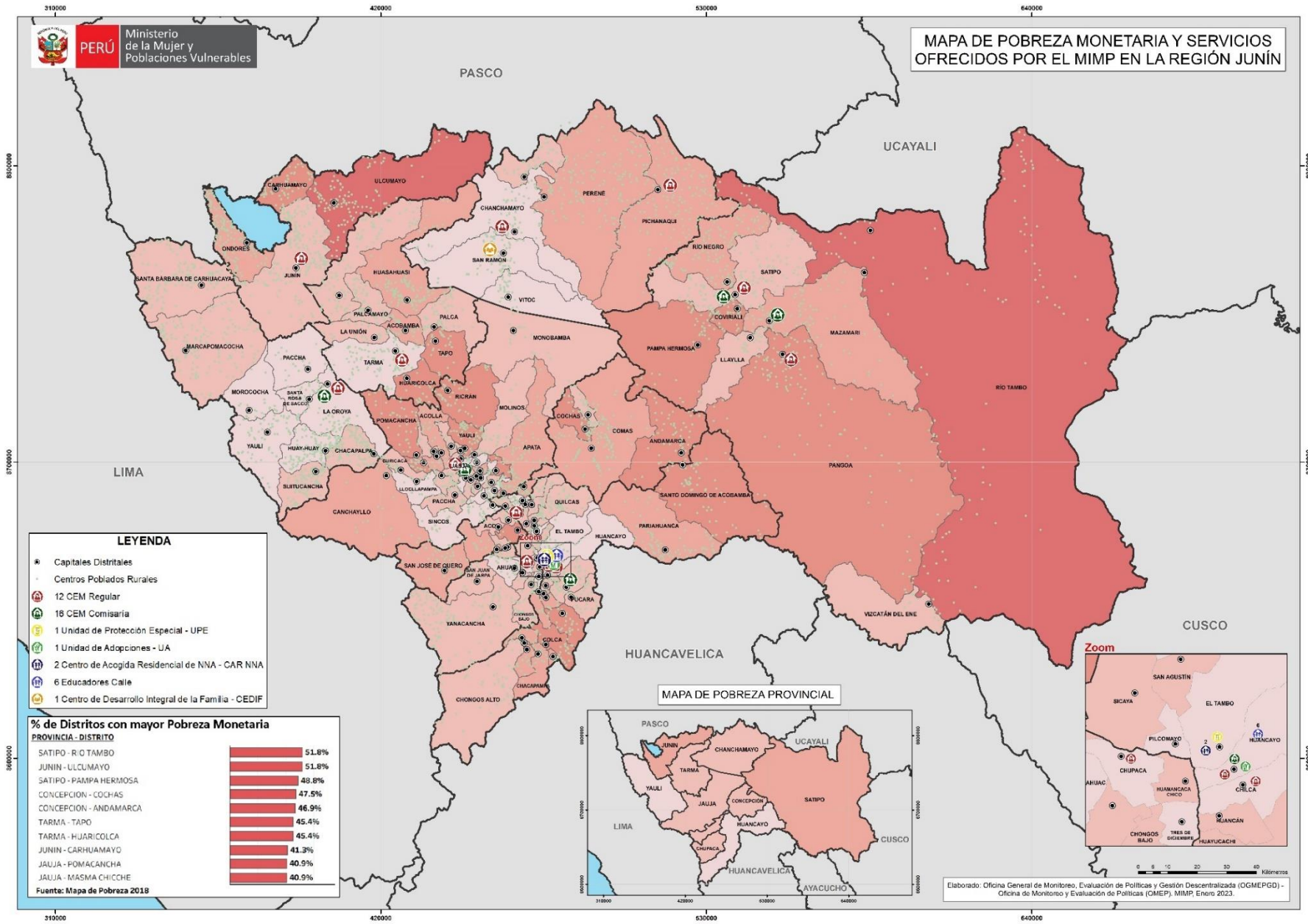

LEYENDA

- Capitales Distritales
- Centros Poblados Rurales
- 🏠 12 CEM Regular
- 🏠 18 CEM Comisaría
- 🏠 1 Unidad de Protección Especial - UPE
- 🏠 1 Unidad de Adopciones - UA
- 🏠 2 Centro de Acogida Residencial de NNA - CAR NNA
- 🏠 6 Educadores Calle
- 🏠 1 Centro de Desarrollo Integral de la Familia - CEDIF

% de Distritos con mayor Pobreza Monetaria

PROVINCIA - DISTRITO	%
SATIPO - RÍO TAMBO	51.8%
JUNIN - ULCUMAYO	51.8%
SATIPO - PAMPA HERMOSA	48.8%
CONCEPCION - COCHAS	47.5%
CONCEPCION - ANDAMARCA	46.9%
TARMA - TAPO	45.4%
TARMA - HUARICOLCA	45.4%
JUNIN - CARHUAMAYO	41.3%
JAUJA - POMACANCHA	40.9%
JAUJA - MASMA CHICCHE	40.9%

Fuente: Mapa de Pobreza 2018

MAPA DE POBREZA PROVINCIAL



Elaborado: Oficina General de Monitoreo, Evaluación de Políticas y Gestión Descentralizada (OGMEPGD) - Oficina de Monitoreo y Evaluación de Políticas (OMEP) - MIMP, Enero 2023.